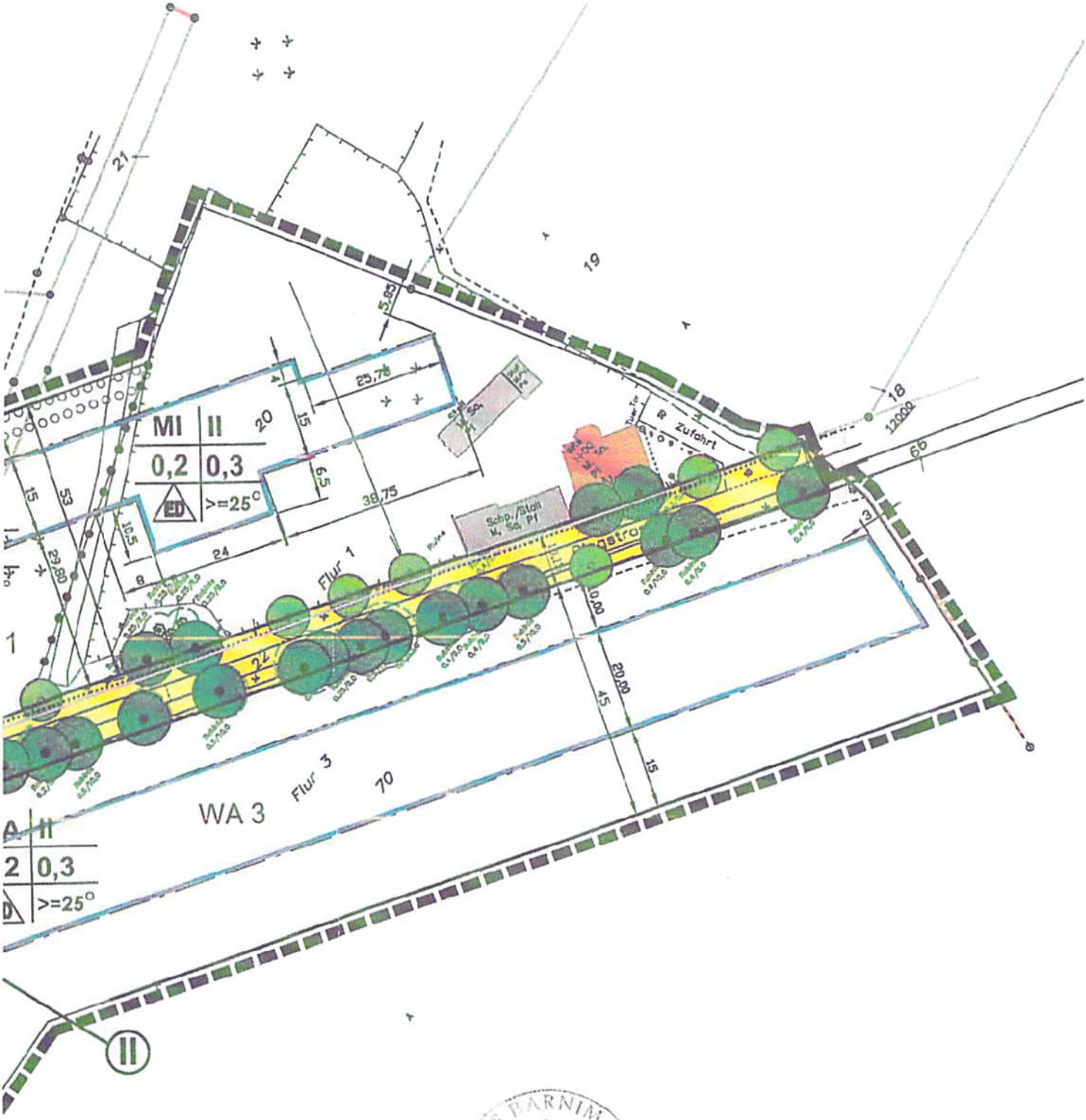

LANDKREIS PARNIM
19
DER LANDRAT

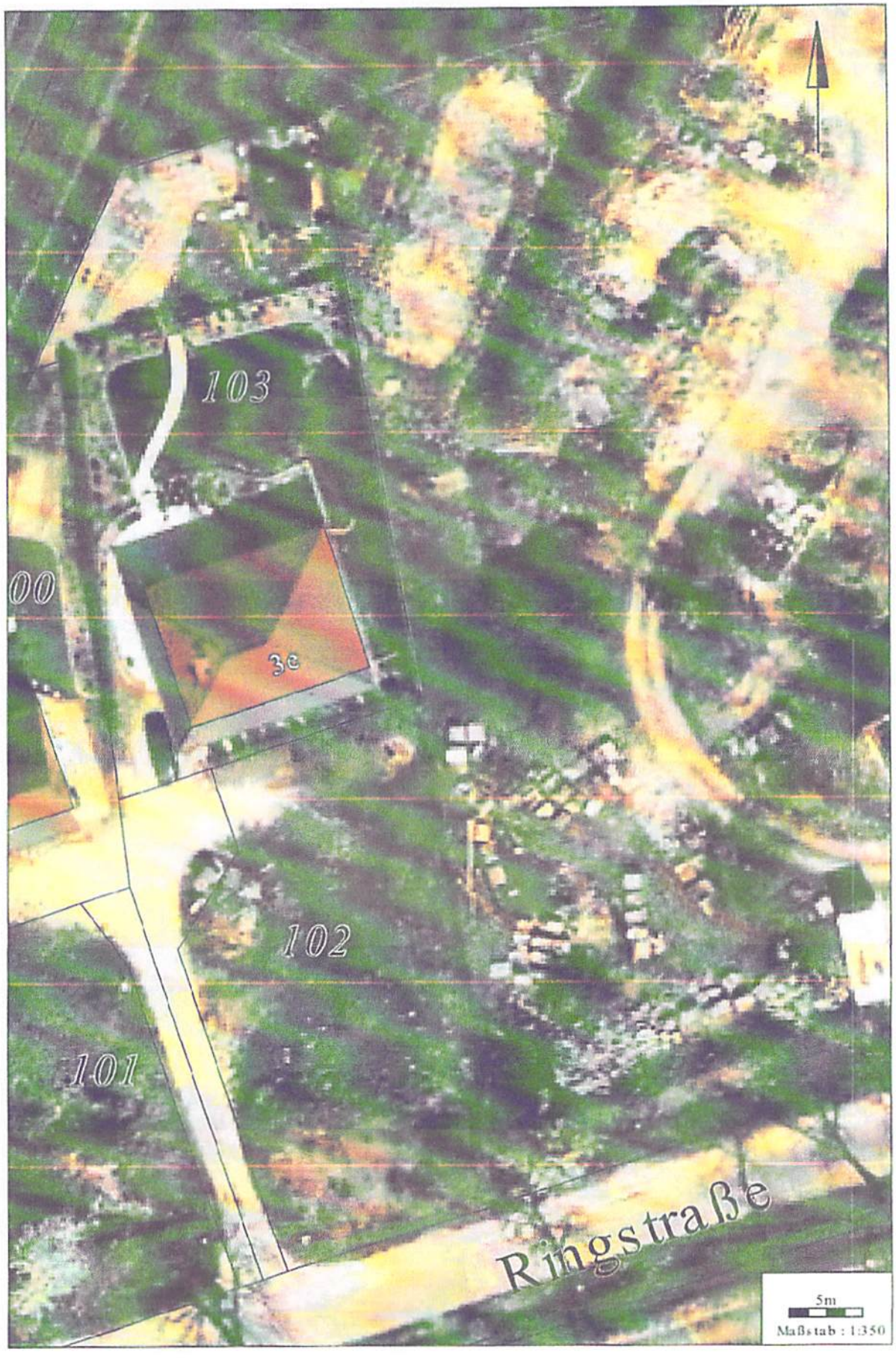
103
00
3e
102
101
Ringstraße
5m
Maßstab : 1:350

Klaus und Sabine Albat
Ringstraße 3e
16356 Werneuchen

Krummensee,27.06.2013

Stadtverwaltung Werneuchen
Abt. Bauverwaltung
Am Markt 5
16356 Werneuchen

Bauantrag

Antrag für das Grundstück: Werneuchen,Ringstraße 3e
Gemarkung:Krummennsee
Flur: 1
Flurstück: 102 und 103

zur Errichtung eines Carprots in den Abmaßen 710cm x 600cm mit Flachdach.

Klaus und Sabine Albat

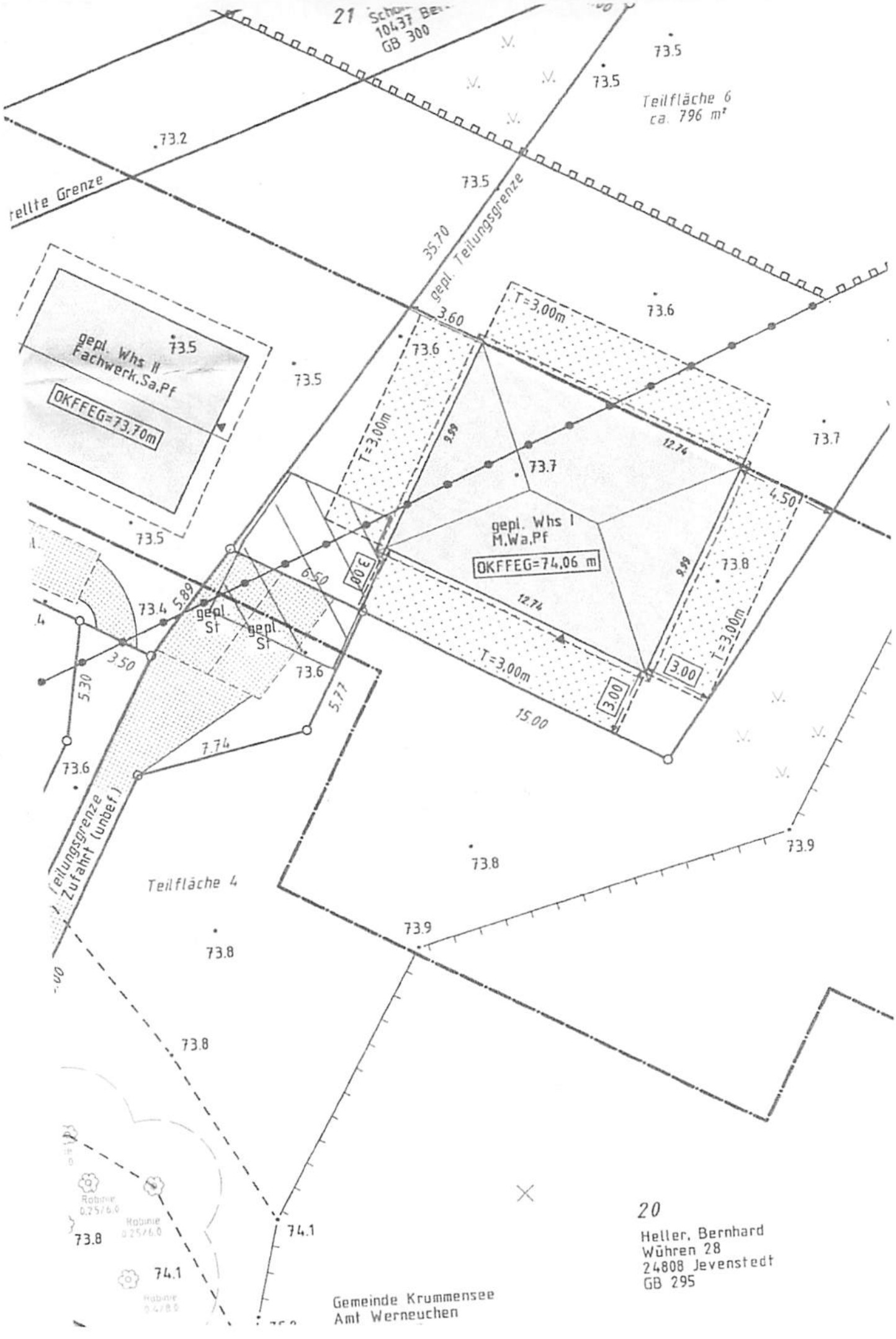
21
10437 Be
GB 300
73.5
73.5
Teilfläche 6
ca. 796 m²
73.2
tellte Grenze
73.5
35.70
gepl. Teilungsgrenze
3.60
T=3,00m
73.6
73.6
gepl. Whs II
Fachwerk,Sa,Pf
OKFFEG=73,70m
73.5
73.5
T=3,00m
9.99
12.74
73.7
73.7
4.50
gepl. Whs I
M,Wa,Pf
OKFFEG=74,06 m
73.5
6.50
3.00
9.99
73.8
73.4
5.89
gepl.
St
gepl.
St
12.74
T=3,00m
3.50
73.6
T=3,00m
3.00
3.00
5.30
5.77
15.00
7.74
73.6
Teilungsgrenze
Zufahrt (unbef.)
73.8
73.9
Teilfläche 4
73.9
73.8
73.8
Robinie
0,25/6,0
Robinie
0,25/6,0
73.8
74.1
74.1
Robinie
0,4/8,0
20
Heller, Bernhard
Wühren 28
24808 Jevenstedt
GB 295
Gemeinde Krummensee
Amt Werneuchen

Sabine Lehmann
Ringstraße 3f
16356 Werneuchen/OT Krummensee

Krummensee, den 09.04.2012

EINVERSTÄNDNISERKLÄRUNG

Hiermit erkläre ich mein Einverständnis, dass die Aufstellung des Carports meiner Nachbarn, Klaus und Sabine Albat, Ringstr. 3e, 16356 Werneuchen, OT Krummensee, nicht auf der schräg laufenden Grundstücksgrenze, sondern gerade zu den Hausfronten erfolgt.

Über die Lage und die Größe des aufzustellenden Carports wurde ich informiert.

Sabine Lehmann

PFOSTENPLAN

Doppelcarport mit Schindelblende **Größe ca. 600 x 731 cm**

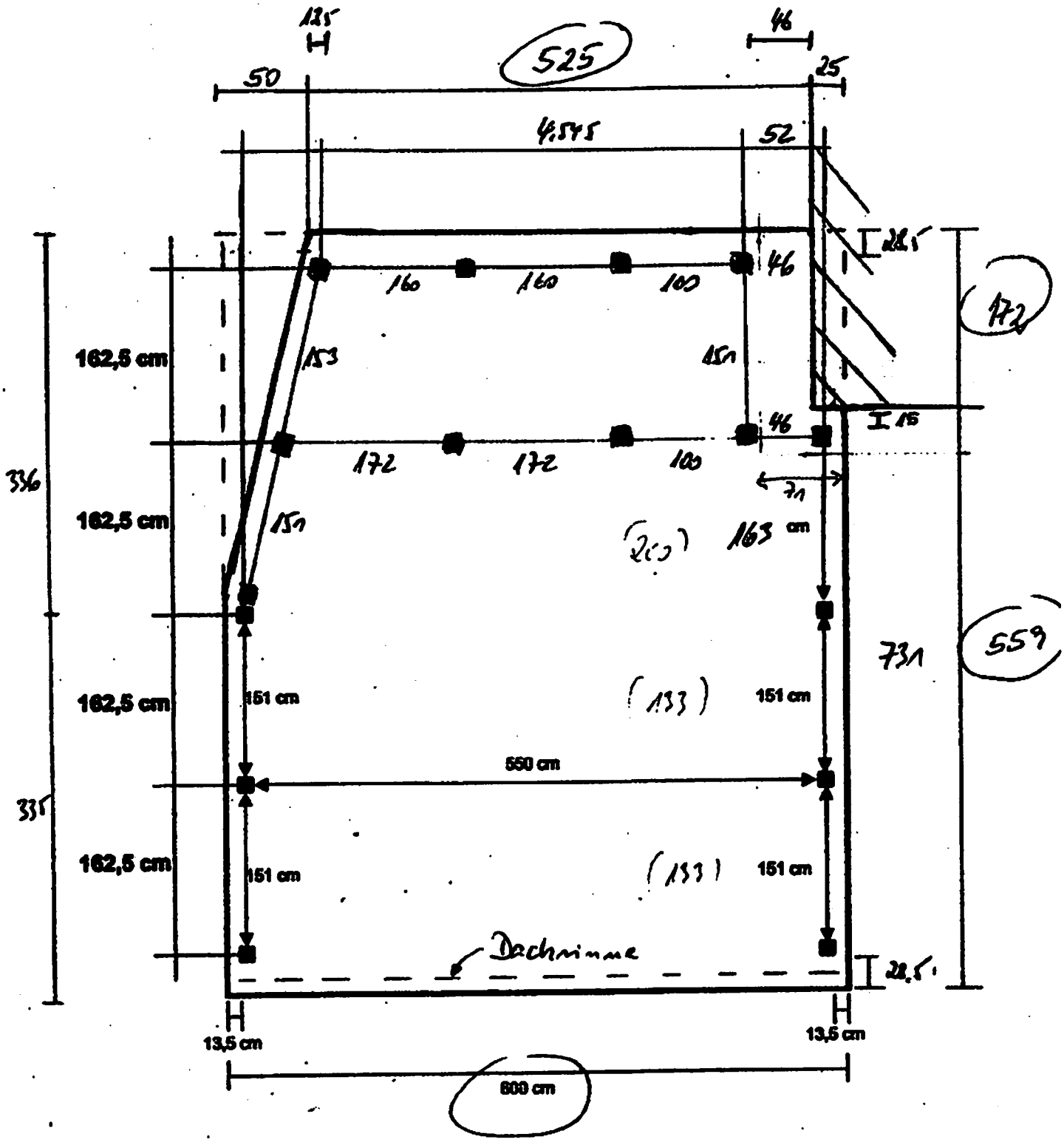

■ Pfosten 11,5 x 11,5 cm (Fundamente ca. 40 x 40 x 80 cm bzw. nach Bodenverhältnissen fertigen)

151 cm lichte Zwischenmaße von Innenkante Pfosten zu Innenkante Pfosten

162,5 cm Bodenankermaß von Mitte Pfosten/Bodenanker bis Mitte Pfosten/Bodenanker

Alle Maße sind ca.-Maße. Geringe Abweichungen od. technische Änderungen vorbehalten.