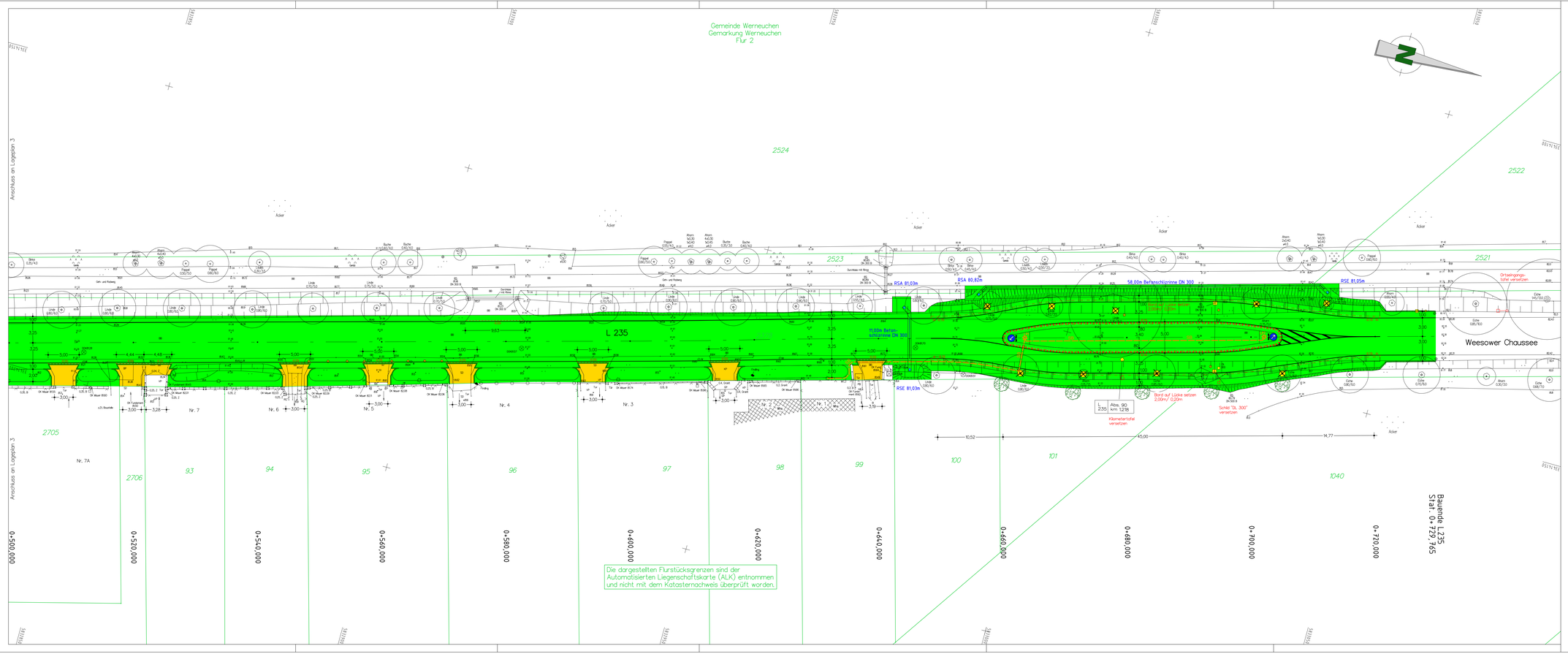


## Kostenteilung

- Baulastträger Land Brandenburg
- Baulastträger Stadt Werneuchen
- Teilungsgrenze der Baulastträger

Höhensystem: DHHN 2016

Lagesystem: ETRS 89

| Nr. | Art der Änderung | Datum | Name | Unterschrift |
|---|---|---|---|---|
| | | | | |
| | | | | |
| | | | | |

1 2 3 4


Planungsgesellschaft
Dr. KALANKE mbH
Akademstr. 14 16230 Melchow
Tel: 03337/3643 Fax: 03337/2272
e-mail: pg@kalanke.de


| | Datum | Zeichen |
|---|---|---|
| bearbeitet | Mai 2023 | |
| gezeichnet | Mai 2023 | |
| geprüft | Mai 2023 | |

**Stadt Werneuchen** Am Markt 5, 16356 Werneuchen

**Straße:** L 235

**nächster Ort:** Werneuchen

**L 235 Poststraße, Mühlenstraße, Weesower Chaussee**

Baulänge: 0,737 km
Bau-km: 0-007,208 bis 0+729,765
Betriebs-km: von Abs. 090, km 0,523 bis Abs. 090, km 1,269

**Mühlenstraße**

Baulänge: 0,023 km
Bau-km: 0-000,000 bis 0+023,319

Unterlage Nr.: 16.3
Blatt-Nr.: 4
Ausf.-Nr.:

# Vorentwurf

Ausbau der L 235
in der OL Werneuchen

| | bearbeitet | Datum | Name | Unterschr. |
|---|---|---|---|---|
| | gezeichnet | | | |
| | geprüft | | | |

Kosteenteilungsplan - Neubau 4

Maßstab 1:250