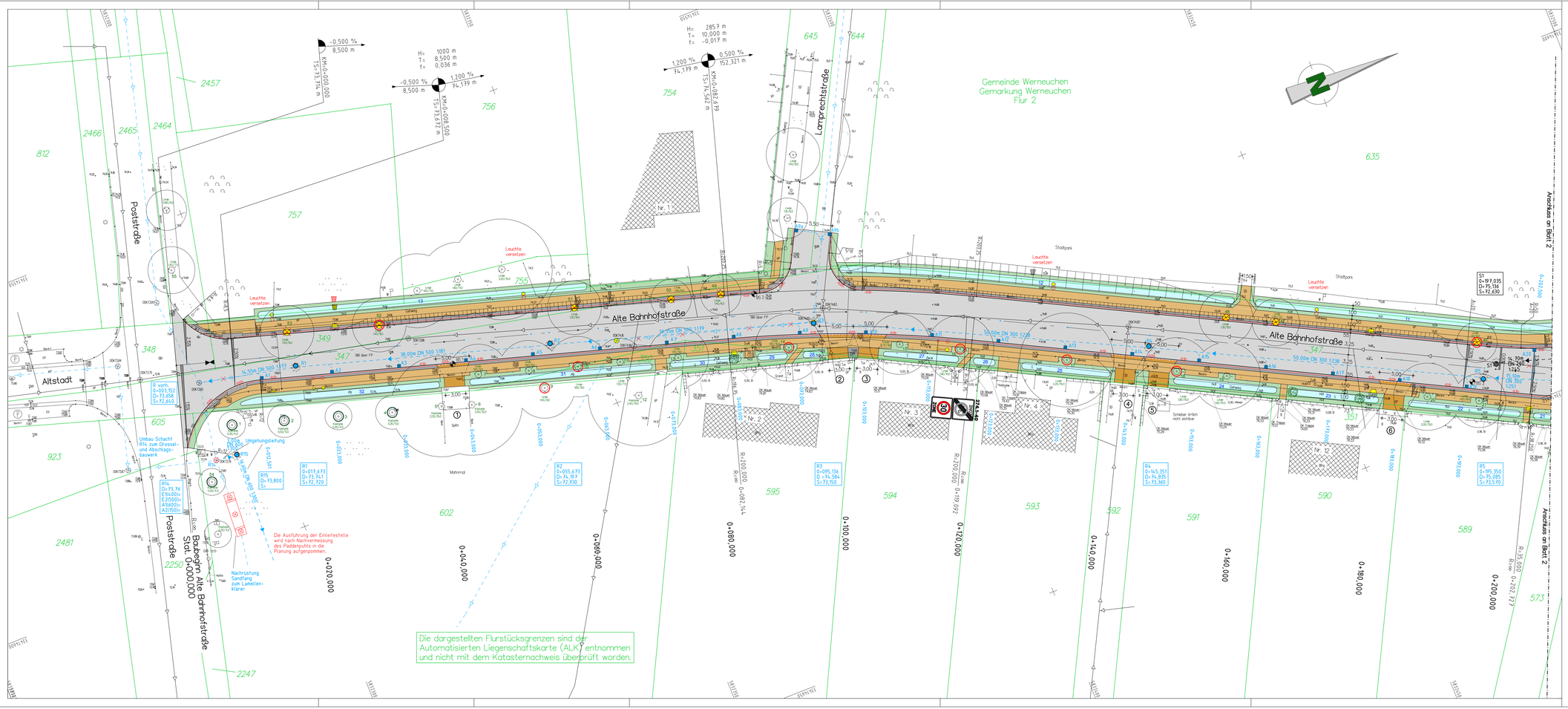

Legende

- Straße - Asphalt
- Gehweg - Betonpflaster grau
- Zufahrten - Großpflaster (16x16x16)
- bauliche Anlage abbrechen/versetzen
- Sicherheitsstreifen Betonpflaster anthrazit
- Bankett / Grünfläche
- Rillenplatte
- 10 Mulde mit Nummer
- Neigungsbrechpunkt mit Angabe von Gefälle (-) und Steigung (+) in Prozent, Länge der Gefäll- (Steigungs-) strecke und Halbmesser
- 2,5% Fahrbahnneigung
- Hochpunkt / Tiefpunkt
- R2 Regenkanal mit Schacht Neubau
- A2 Straßenablauf mit Anschlussleitung DN150
- Regenkanal Bestand
- Regenkanal Rückbau
- Schmutzwasserkanal Bestand
- Schmutzwasserkanal Rückbau
- S2 Schmutzwasserkanal mit Schacht Neubau
- BS 1 Bohrpunkt
- 12 cm Hochbord
- 3 cm abgesenkter Bord
- Neupflanzung Baum
- Fällung Baum
- 10 Baumnummer
- Baum besonders erhaltenswert
- Flurstücksgrenze
- Baum nicht erhaltenswert
- 158 Flurstücksnummer
- Flurgrenze

Höhensystem: DHHN 2016 Lagesystem: ETRS 89

Nr.	Art der Änderung	Datum	Name	Unterschrift

1 2 3

Planungsgesellschaft
Dr. KALANKE mbH
Akademstr. 14 16230 Melchow
Tel: 03337/3643 Fax: 03337/2272
e-mail: pg@kalanke.de

	Datum	Zeichen
bearbeitet	Nov. 2022	
gezeichnet	Nov. 2022	
geprüft	Nov. 2022	

Stadt Werneuchen Am Markt 5, 16356 Werneuchen

Straße: Alte Bahnhofstraße
Baulänge: 0,361 km
Bau-km: 0+000,000 bis 0+361,108
Beiersdorfer Straße
Baulänge: 0,134 km
Bau-km: 0+000,000 bis 0+134,110

nächster Ort: Werneuchen

Unterlage Nr.: 5
Blatt-Nr.: 1
Ausf.-Nr.:

Vorentwurf

Ausbau Alte Bahnhofstraße und Beiersdorfer Straße in Werneuchen

	bearbeitet	Datum	Name	Unterschr.
	gezeichnet			
	geprüft			

Lageplan 1
Maßstab: 1:250